



# Bienes reposeídos

Actualizado el 01 de mayo del 2026



**CREDICORP BANK**

Cuenta con nosotros

# Panamá



Apartamento No.14-B PH Pacific Hills, nivel 1400, urbanización Dos Mares Torre 300, calle Dos Mares, corregimiento de Betania

Finca 28447

Descripción Antesala, lavandería, 3 recámaras, 3 baños, 1 comedor, 1 sala, 1 cuarto de empleada y baño, cocina, 2 estacionamientos.

Cuota de mantenimiento \$408.60

Metroje de construcción 265 m<sup>2</sup>

Precio de venta \$328,500.00

## Panamá



Lote A-115, calle sexta o calle Don Higinio Araúz, corregimiento de Pueblo Nuevo

Finca	29500
Descripción	Terreno de topografía 100% ondulada.
Metroje de terreno	693.00 m <sup>2</sup>
Precio de venta	\$378,176.47

Panamá



Oficina No. 7-C PH Brazil 405, calle del acueducto, urbanización Obarrio, corregimiento de San Francisco

Finca 399093

Descripción Recepción con sala de espera, 4 oficinas, 1 cafetería, 1 baño, 1 depósito, 1 cuarto de máquinas y 2 estacionamientos.

Cuota de mantenimiento \$193.80

Metrage de construcción 114 m2

Precio de venta \$175,500.00

Panamá



Pent-house No.32-C, Tríples PH Dynasty Residences, calle 43 Este, corregimiento de Bella Vista

**Finca** 303009612

**Descripción**

Planta baja tiene antesala, medio baño, sala, comedor, cocina, desayunador, lavandería, cuarto con baño de empleada y la planta alta tiene 3 recámaras, 3 baños, azotea, terraza, cuarto de máquinas y 3 estacionamientos.

**Cuota de mantenimiento** \$536.00

**Metroje de construcción** 297.78 m<sup>2</sup>

**Precio de venta** \$595,000.00

Panamá



Apartamento 21-A1, P.H. Aqualina,  
Urbanización Punta Pacífico, Avenida  
Boulevard Pacífico, Corregimiento de San  
Francisco

Finca 93573

Descripción

3 recámaras, sala, comedor, cocina, cuarto de empleado y su baño, 3,5 baños, 1 despensa, 3 balcones, 1 desayunador, 1 cuarto de máquinas, 1 estudio, lavandería, sala familiar, 3 estacionamientos

Cuota de mantenimiento \$47700

Metroje de construcción 318 m2

Precio de venta \$700,000.00

# Panamá



Local Comercial No. 22, PH Plaza Milla 8, ubicado sobre la carretera Transístmica, sector Milla 8, corregimiento Amelia Denis de Icoza.

Finca 470505

Descripción  
Planta baja tiene un área de uso múltiple, atención al cliente, caja, 2 oficinas, 1 cafetería y medio baño. Mezanine tiene 1 oficina, 1 cafetería, 1 baño.

Cuota de mantenimiento \$180.94

Metroaje de construcción 141.36 m<sup>2</sup>

Precio de venta \$180,000.00

Panamá



Apartamento 12-B, PH Primavera, calle 56 Este esquina con la calle Ernestina Sucre Tapia, Urbanización Obarrio, Corregimiento de Bella Vista

Finca 52819

Descripción 3 recámaras, 2 baños, sala, comedor, cocina, cuarto y baño de empleada, 1 estacionamiento

Cuota de mantenimiento \$220.00

Metroje de construcción 130 m2

Precio de venta \$190,000.00

Panamá

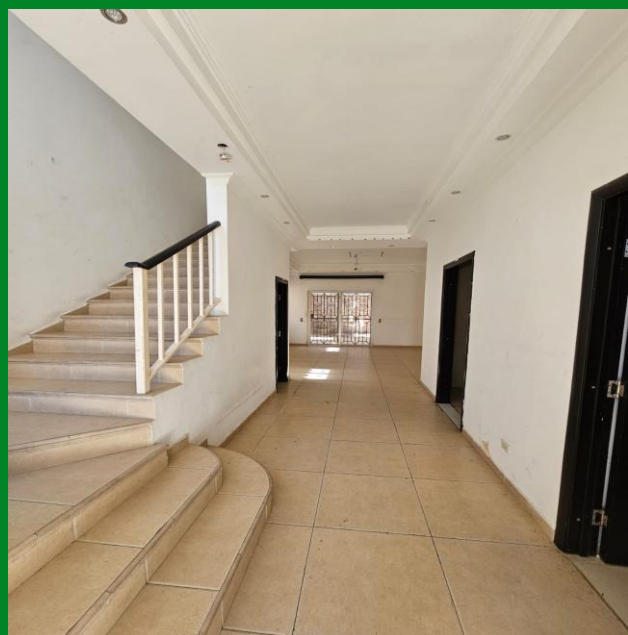

Casa No.74, Urbanización Altos del Country 3000, Sector Altos de Panamá, Corregimiento Amelia Denis de Icaza

Finca 477938

Descripción 3 recámaras, 3.5 baños, 2 estacionamientos

Cuota de mantenimiento \$150.00

Metroje de Terreno 340.82

Metroje de construcción 302.61 m<sup>2</sup>

Precio de venta \$450,000.00

## Panamá



Apartamento 11A PH Country Heights 1000, urbanización Altos de Panamá, al final de la calle principal de Villas de Vizcaya, corregimiento Omar Torrijos

Finca 30284644

Descripción 1 antesala, sala, comedor, cocina, 1 cuarto y baño de empleada, lavandería, 3 recámaras, 3.5 baños, una alacena, balcón, y 2 estacionamientos.

Cuota de mantenimiento \$256.50

Metroje de construcción 171 m<sup>2</sup>

Precio de venta \$328,500.00

Panamá



Apartamento No. 5-B PH El Ingenio Garden, ubicada en la Calle 71 A Oeste, corregimiento Betania.

Finca 458857

Descripción 1 recámara, dos baños, cuarto de estudio, sala, comedor, cocina, lavandería y un estacionamiento.

Cuota de mantenimiento \$135.81

Metroje de construcción 82.31 m<sup>2</sup>

Precio de venta \$108,000.00

Panamá



Casa ubicada en la calle 64 Este, sector de San Francisco, corregimiento de San Francisco

**Finca** 31576 y 32650

**Descripción**

Planta baja tiene 2 alacenas, 3 baños, cocina, 2 comedor, depósito, cuarto y baño de empleada, estacionamiento, lavandería, patio, portal, 3 recámaras, recibidor, 3 salas, 2 terrazas. Piso 2 tiene 2 balcones, 3.5 baños, 2 estudios, 2 recámaras, sala y terraza. Piso 2 a la derecha tiene 1 baño, cocina, 2 cuartos de empleada y lavandería.

**Metroje de terreno** 2,086.50 m<sup>2</sup>

**Metroje de construcción** 2,244.21 m<sup>2</sup>

**Precio de venta** \$2,250,000.00

Panamá



Lote y Casa No. H-11, ubicada en la avenida segunda o calle H, urbanización Ciudad San Lorenzo, corregimiento Las Cumbres

Finca 209481

Descripción 3 recámaras, sala, comedor, cocina, dos baños, lavandería, terraza, estacionamiento semi techado.

Metroje de terreno 350.00 m<sup>2</sup>

Metroje de construcción 124.00 m<sup>2</sup>

Precio de venta \$90,000.00

## Panamá



Apartamento No.23-D PH King's Park, Torre 500, ubicado en la avenida Condado del Rey hacia la urbanización Altos de Panamá, corregimiento Ancón

Finca 30278801

Descripción 3 recámaras, ante sala, cocina, cuarto y baño de empleada, sala, comedor, lavandería, 2 estacionamientos, 1 balcón, 3.5 baños.

Cuota de mantenimiento \$264.10

Metroje de construcción 139.00 m<sup>2</sup>

Precio de venta \$270,000.00

Panamá



Apartamento 17-B, P.H. Crystal Hills, Calle Latona o Avenida 23C Norte, Urbanización Villa de Las Fuentes No.1, Sector Betania, Corregimiento Betania

Finca 78095

Descripción 3 recámaras, 2 baños, 2 estacionamientos

Cuota de mantenimiento \$347.00

Metroje de construcción 198 m<sup>2</sup>

Precio de venta \$285,000.00

Panamá



Oficina No. 28-A, PH Oceanía Business Plaza, Torre 2000, ubicado entre la avenida Boulevard y calle Punta Coronado (rotonda), urbanización Punta Pacífica, corregimiento San Francisco

**Finca** 396880

**Descripción** Tiene 2 recepciones, área de planificación, área de uso múltiple, 5 oficinas, cuarto de máquinas, 2 cafeterías, 2.5 medio baños, 2 estacionamientos y con derecho a 4 estacionamiento más.

**Cuota de mantenimiento** \$950.00

**Metroje de construcción** 380.00 m<sup>2</sup>

**Precio de venta** \$855,000.00

## Panamá



Oficina No.28-E, PH Oceanía Business Plaza, Torre 2000, ubicado entre la avenida Boulevard y calle Punta Coronado (rotonda), urbanización Punta Pacífico, corregimiento San Francisco

**Finca** 396884

**Descripción**

Tiene recepción, showroom, 4 oficinas, área de puestos operativos, cuarto de servidor, cafetería, 1 baño, 2 estacionamientos y derecho a 3 estacionamientos más en el nivel 500 al 1300.

**Cuota de mantenimiento**

\$774.55

**Metroje de construcción**

309,00 m<sup>2</sup>

**Precio de venta**

\$639,630.00

# Panamá



Apartamento de dos Niveles tipo Pent-house 27B, nivel 2700 y 2800, condominio PH Marina Terrace, calle 42 Este, corregimiento de Calidonia

**Finca** 88425

**Descripción** Planta baja tiene vestíbulo, sala, balcón, ½ baño, depósito, cocina, comedor, lavandería y baño.

Planta alta tiene estudio, 3 recámaras, 3 baños, aire acondicionado central y 2 estacionamientos.

**Cuota de mantenimiento** \$377.06

**Metroje de construcción** 221.80 m<sup>2</sup>

**Precio de venta** \$350,000.00

Panamá



Apartamento 2-B PH Pacific Park Towers, Torre 100, ala oeste, sector Edison Park, calle Avenida Saul J. Esses, corregimiento de Betania

Finca 30296945

Descripción 1 recámara, 2 baños y 2 estacionamientos, sala, comedor, cocina, lavandería

Cuota de mantenimiento \$263.26

Metroje de construcción 142.30 m<sup>2</sup>

Precio de venta \$335,000.00

Panamá



Apartamento 4-A PH Torres de Versalles II, Torre 300, urbanización Versalles, avenida Gaudi, corregimiento Don Bosco



Finca 30181593

Descripción 3 recámaras, sala, comedor, ante sala, lavandería, 2 baños, cocina y 1 estacionamiento

Cuota de mantenimiento \$153.94

Metrage de construcción 89.66 m2

Precio de venta \$139,500.00

Panamá



Lote y Galera No.32, PH Parque Industrial de Las Américas SM 13, ubicada en calle s/n, corregimiento Pacora.

Finca	463641
Descripción	Planta baja tiene un área de oficinas administrativas, 2 baños, almacenaje, bodega, mezanine y 8 estacionamientos, área de carga, descarga y pavimentación para maniobras de camiones.
Cuota de mantenimiento	\$713.30
Metrage de construcción	1,159.45 m <sup>2</sup>
Precio de venta	\$990,00.00

## Panamá Oeste



Local Comercial ubicado a 200 metros de la carretera Interamericana, corregimiento Las Uvas

Finca 378501

Descripción Utilizado como restaurante y fonda tiene 2 cuartos externos y 1 depósito.

Cuota de mantenimiento No aplica

Metroje de terreno 1,044.86 m<sup>2</sup>

Metroje de construcción 538.12 m<sup>2</sup>

Precio de venta \$135,000.00

## Panamá Oeste



### Casa D-113 urbanización Brisas del Golf de Arrajón, calle 12, corregimiento de Arrajón

Finca 396111

Descripción 3 recámaras, garaje, cocina, portal, lavandería, dos baños, sala, comedor, terraza.

Cuota de mantenimiento No aplica

Metroje de terreno 367.50 m<sup>2</sup>

Metroje de construcción 158.58 m<sup>2</sup>

Precio de venta \$126,000.00

## Panamá Oeste



Lote y Casa No.C-128, ubicado en calle 12, urbanización Brisas del Golf Arraiján, corregimiento Arraiján.



Finca 396340

Descripción 3 recámaras, garaje, cocina, portal, lavandería, dos baños, sala, comedor, terraza.

Metroaje de terreno 262.50 m<sup>2</sup>

Metroaje de construcción 248.21 m<sup>2</sup>

Precio de venta \$112,500.00



## Panamá Oeste



Apartamento No. 609, PH Midrise, P.H.  
 Derivado 1, Torre 3, Complejo P.H.  
 Originario Woodlands, Urbanización  
 Panamá Pacífico, corregimiento Veracruz.

**Finca** 30126985

**Descripción**

1 antesala, 1 desayunador, 2 recámaras, 2 estacionamientos, sala, comedor, una lavandería, 2 baños, cocina, un balcón, un depósito externo.

**Cuota de mantenimiento**

\$219.38

**Metroje de construcción**

101.87 m<sup>2</sup>

**Precio de venta**

\$171,000.00

## Panamá Oeste



Casa No. 3, ubicada en la Calle Principal, Urbanización Villa Heredia, corregimiento de Cerro Silvestre

Finca	470194
Descripción	Sala, comedor, cocina, 3 recámaras, 2 baños, área de lavandería sin techo.
Metroje de terreno	190.00 m <sup>2</sup>
Metroje de construcción	114.45 m <sup>2</sup>
Precio de venta	\$79,650.00



## Panamá Oeste



Casa No.335 ubicada en Calle F, urbanización Altos del Campo, corregimiento Barrio Colón

Finca 363652

Descripción  
 Planta baja tiene sala, comedor, 1/2 baño, cocina, depósito, lavandería externa, 1 recámara y baño de empleada, estacionamiento techado para dos autos. Planta alta tiene 3 recámaras y 2 baños.

Cuota de mantenimiento \$15.00

Metroje de terreno 250.00 m<sup>2</sup>

Metroje de construcción 192.63 m<sup>2</sup>

Precio de venta \$135,000.00

## Panamá Oeste



### Casa 22 PH Rolling Hills, calle E Sur Costa Verde, corregimiento de Puerto Caimito

Finca 30273390

Descripción 5 recámaras, 3,5 baños, sala, comedor, lavandería, cocina.

Cuota de mantenimiento \$110.00

Metroaje de terreno 318.08 m<sup>2</sup>

Metroaje de construcción 395.67 m<sup>2</sup>

Precio de venta \$346,500.00

## Panamá Oeste



Casa H-72, tipo dúplex, PH Versalles Oeste, sector Montelimar, calle Karro, corregimiento de Barrio Colón

Finca 30167991

Descripción

Planta baja tiene 2 salas, cocina, comedor, lavandería, terraza, anexo terraza, estacionamiento, 1/2 baño, pasillo, portal, cuarto y baño de empleada.

Planta alta tiene un balcón, 2 baños, tres recámaras, sala familiar, walk in closet.

Cuota de mantenimiento \$100.00

Metroje de terreno 250.00 m<sup>2</sup>

Metroje de construcción 294.34 m<sup>2</sup>

Precio de venta \$260,000.00

## Panamá Oeste



Casa H-73, tipo dúplex, PH Versalles Oeste, Sector Montelimar, calle Karro, corregimiento de Barrio Colón

**Finca** 30167992

**Descripción** Planta baja tiene portal, sala, comedor, ½ baño, cuarto y baño de empleada, lavandería, cocina, terraza y estacionamiento.

Planta alta tiene sala familiar, 3 recámaras, 2 baños.

**Cuota de mantenimiento** \$100.00

**Metroje de terreno** 253.00 m<sup>2</sup>

**Metroje de construcción** 227.47 m<sup>2</sup>

**Precio de venta** \$220,000.00

## Panamá Oeste



Casa H-80, tipo dúplex, PH Versalles Oeste, sector Montelimar, corregimiento de Barrio Colón

**Finca** 30167997

**Descripción** Planta alta tiene balcón, 3 recámaras, 2 baños, sala familiar, walk-in closet. Planta baja tiene un cuarto y baño de empleada, cocina, comedor, estacionamiento, lavandería, portal, sala, terraza.

**Cuota de mantenimiento** \$100.00

**Metroje de terreno** 264.50 m<sup>2</sup>

**Metroje de construcción** 239,83 m<sup>2</sup>

**Precio de venta** \$235,000.00

## Panamá Oeste



### Casa D-42 PH Playamar de Playa Dorada, corregimiento de Vista Alegre

Finca	482764
Descripción	3 recámaras, cocina, lavandería, 2 estacionamientos, sala, comedor, 1 sala familiar, 1 portal, 1 terraza, 3.5 baños, 1 cuarto de empleada
Cuota de mantenimiento	\$195.00
Metroje de terreno	204.00 m <sup>2</sup>
Metroje de construcción	18739 m <sup>2</sup>
Precio de venta	\$216,00.00

## Panamá Oeste



Casa 55-A, unifamiliar de dos plantas, PH Arcadia Costa Verde, avenida María Mino, corregimiento de Puerto Caimito

Finca	30402513
Descripción	2 estacionamientos, un portal, 1 vestíbulo, una sala, 1 comedor, cocina, lavandería, sala familiar, terraza, tres recámaras, un walk in closet, un cuarto de empleada, 4,5 baños, balcón y depósito.
Cuota de mantenimiento	\$120.00
Metroje de terreno	750.40 m <sup>2</sup>
Metroje de construcción	279,50 m <sup>2</sup>
Precio de venta	\$600,000.00

## Panamá Oeste



### Casa 1, Urbanización Los Valles, calle Primera, corregimiento Juan Demóstenes Arosemena

**Finca** 30200708

**Descripción** Garaje techado, cocina, 3 recámaras, 2 baños un portal techado, lavandería, sala, comedor, una terraza techada, un desayunador.

**Metroje de terreno** 229,59 m<sup>2</sup>

**Metroje de construcción** 147,60 m<sup>2</sup>

**Precio de venta** \$105,000.00

## Panamá Oeste



Casa A-2 PH Los Bosques de Puerto Madero, sector Costa Verde, calle Circunvalación, corregimiento Puerto Caimito

Finca 30196843

Descripción  
 Planta baja tiene cuarto y un baño de empleada, cocina, comedor, estacionamiento, 1/2 baño, sala, comedor, portal, terraza. Planta alta tiene 3 recámaras, 2 baños, recibidor, walk in closet.

Cuota de mantenimiento \$14700

Metroje de terreno 318.94 m<sup>2</sup>

Metroje de construcción 276.70 m<sup>2</sup>

Precio de venta \$265,000.00

## Panamá Oeste



Lote y Casa No. I-54, ubicada en la calle Zarmacia, urbanización Paseo de Montelimar, sector Ciudad Montelimar, corregimiento Barrio Colón

Finca 30158043

Descripción 3 recámaras, cocina, desayunador, 2 baños, sala, comedor, lavandería cerrada, terraza techada.

Metroje de terreno 210.00 m<sup>2</sup>

Metroje de construcción 170.90 m<sup>2</sup>

Precio de venta \$117,000.00

Coclé



Lote de terreno ubicado aproximadamente a 450.00 metros de la carretera Interamericana, sector El Hatillo (Vía a Playa Juan Hombrón), corregimiento El Chirú.

Finca	19977
Descripción	El globo de terreno localizado entre otros lotes, con topografía semi plana en su mayor parte y ondulada, cubierto de grama natural, árboles frutales y maderables propios de la región, cercado a 3 cuerdas de alambre con sistema eléctrico.
Metrage de terreno	48,054.53 m <sup>2</sup>
Precio de venta	\$240,000.00

## Coclé



### Casa No.315 Urbanización Villas de Llano Marín, sector Llano Marín, corregimiento El Coco

Finca	30134707
Descripción	2 recámaras, un baño, sala, comedor, cocina, lavandería.
Metroaje de terreno	225.00 m <sup>2</sup>
Metroaje de construcción	50.70 m <sup>2</sup>
Precio de venta	\$47,250.00

## Coclé



Lote y casa No. 66, ubicada en calle cuarta, urbanización Don Sami, sector Chigoré, corregimiento Penonomé

Finca	30177177
Descripción	2 recámaras, dos baños, sala, comedor, cocina, lavandería.
Metroaje de terreno	600 m <sup>2</sup>
Metroaje de construcción	105.55 m <sup>2</sup>
Precio de venta	\$81,000.00

## Coclé

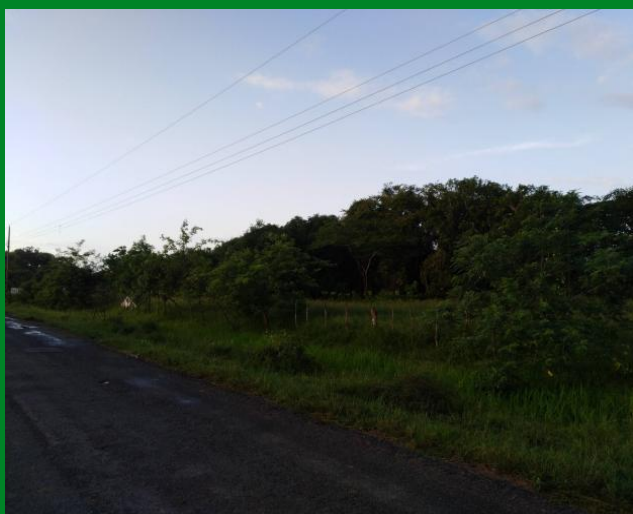

Lote de terreno ubicado sobre la vía hacia Puerto El Gago, a 1.65 kilómetros del cruce hacia Las Guabas, y 8.4 kilómetros de la carretera Interamericana, sector Buena Vista, corregimiento Coclé.

**Finca** 313397

**Descripción**

El globo de terreno mantiene forma irregular, se localiza entre otros lotes y servidumbres, con topografía semiplana en su totalidad, cubierto de grama natural y vegetación propia de la región, cercado con alambre de púas a tres (3) cuerdas sobre estocones de madera seca y árboles en todo su perímetro. Mantiene un frente con la calle asfaltada de 102.08 metros y 206.87 metros con callejón en su perímetro lateral derecho.

**Metroje de terreno** 32,657,84 m<sup>2</sup>

**Precio de venta** \$176,400.00

## Herrera



Casa utilizada como oficina ubicada en Paseo Enrique Geenzier, sector de Chitré, a aproximadamente 80.00 metros de la Policía Nacional, corregimiento Chitré.

Finca 10417

Descripción

Casa utilizada como oficina con 2 estacionamientos, portal, 6 oficinas, 1 sala, 1 sala de espera, 1 recepción, cocineta, 2 baños, tanque de agua, un cuarto de cámaras, dos depósitos.

Metroje de terreno

686.91 m<sup>2</sup>

Metroje de construcción

449.16 m<sup>2</sup>

Precio de venta

\$346,500.00

## Herrera



Lote de terreno camino de La Arena a El Juncal, El Conchal, sector de La Arena de Chitré, aproximadamente a 600 metros de Residencial Zoraida, corregimiento La Arena

Finca 15745

Descripción Mantiene una topografía mayormente plana, con leves pendientes hacia su parte central.

Metroaje de terreno 18,734.84 m<sup>2</sup>

Precio de venta \$280,000.00

## Herrera

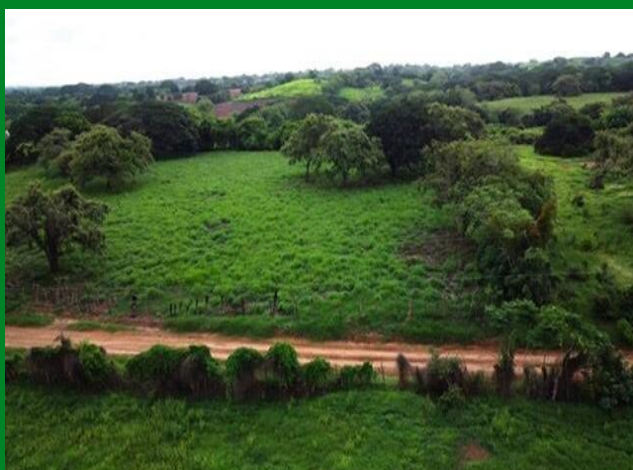

Lote de terreno No.2, camino de La Arena a El Juncal, El Conchal, sector de La Arena de Chitré, aproximadamente a 600 metros de Residencial Zoraida, corregimiento La Arena

Finca 15746

Descripción Mantiene una topografía mayormente plana, con leves pendientes hacia su parte central.

Metroaje de terreno 6,693,60 m<sup>2</sup>

Metroaje de construcción No aplica

Precio de venta \$100,500.00

## Veraguas



Lotes de terreno s/n, calle s/n, corregimiento La Raya de Calobre.

**Finca** 33051/315013

**Descripción** Los globos de terreno mantienen forma irregular, se localizan entre otros lotes, con topografía plana, semi plana, ondulada y quebrada en parte de esta, cubiertos de grama natural, árboles frutales y vegetación típica de la región, cercado con alambre de púas a cinco (5) cuerdas sobre estacones de madera viva en todo su perímetro.

**Metroaje de terreno** 36.7 has

**Precio de venta** \$140,00.00

## Veraguas

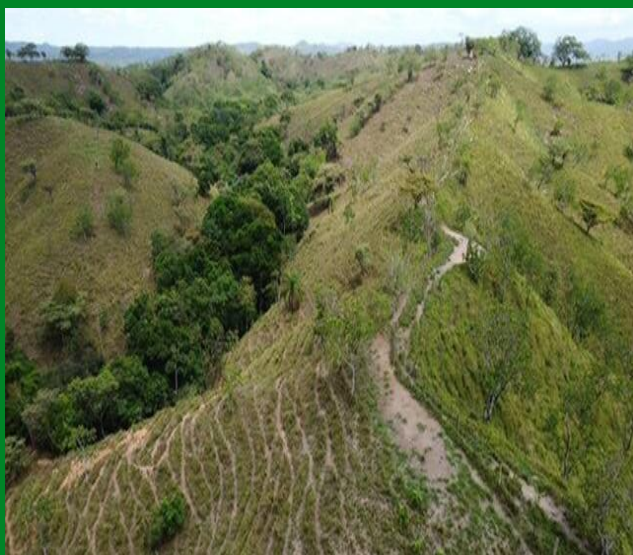

Lote de terreno s/n, sobre servidumbre, a 300.00 metros de la carretera Nacional Atalaya - Mariato, sector El Tigre, corregimiento Ponuga.

**Finca** 15255

**Descripción** El globo de terreno mantiene forma irregular, se localiza entre otros lotes con topografía semi plana, plana y ondulada en parte de esta, cubierto de pasto mejorado y vegetación típica de la región, cercado con alambre de púas a 4 cuerdas sobre estacones de madera y dividido en mangas.

**Metroje de terreno** 26.5 has

**Precio de venta** \$107,347.50

## Veraguas



Lote y casa No.80, entre calles primera y segunda, urbanización Residencial Altos de Miramar, corregimiento Santiago.



Finca 37942

Descripción 4 recámaras, 4 baños depósito interno, sala, comedor, terraza, 1/2 baño, portal techado, tres áreas techadas, lavandería, cocina, ante sala, sala y terraza.

Metroje de terreno 598.07m<sup>2</sup>

Metroje de construcción 308.24 m<sup>2</sup>

Precio de venta \$198,000.00



## Veraguas



Local E-018 PH Centro Comercial Santiago Mall, planta baja, corregimiento Santiago

Finca 30146576

Descripción Area de atención al cliente, área de uso múltiple, 1 depósito y 1/2 baño.

Cuota de mantenimiento \$641.52

Metroje de construcción 130.85 m<sup>2</sup>

Precio de venta \$351,000.00

## Chiriquí



Lote y Mejoras S/N, ubicado en la carretera a Los Naranjos y a otras Fincas, urbanización Parcelación Serenity Hills, sector Las Vueltas, corregimiento Volcán

Finca 442483

**Descripción**

El sector donde se encuentra ubicado el terreno cuenta con los servicios básicos de utilidad pública como agua, luz, alumbrado público. Su acceso se realiza a través de unas calles de asfalto. El lote de terreno mantiene una pequeña parcela de cultivos de tomate. Es bordeada en su lateral izquierdo por un canal pluvial. Mantiene depósito cerrado con bomba eléctrica y pozo brocal para el sistema de riego y abastecimiento de agua a cultivos de tomate.

Metroje de terreno 8,663.00 m<sup>2</sup>

Precio de venta \$274,500.00

## Chiriquí



Lote y casa No. 102, ubicada en la Calle H, urbanización Villa del Sol o Palmeras de Villa del Sol, sector Los Algarrobos, corregimiento Los Algarrobos.

Finca 388797

Descripción Residencia tipo unifamiliar de un nivel consta de garaje techado, cocina, tres recámaras, sala, lavandería dos baños, comedor, terraza techada.

Metroje de terreno 428.62 m<sup>2</sup>

Metroje de construcción 103.82 m<sup>2</sup>

Precio de venta \$63,000.00

## Chiriquí



Lote y casa No.2 ubicada en la calle existente hacia Vía Boquete, aproximadamente a 165.00 metros de vía Boquete, urbanización Colinas de Portachuelos, sector Portachuelo, corregimiento David.



Finca	396565
Descripción	2 recámaras, portal techado, garaje techado, lavandería, sala, comedor, cocina, 1 baño.
Metroje de terreno	600.00 m <sup>2</sup>
Metroje de construcción	94.75 m <sup>2</sup>
Precio de venta	\$49,500.00

# Chiriquí



Lote y casa No.7 y No.8 ubicada en avenida Joseph Halphen, urbanización Residencial Doña Josefa, corregimiento San Carlos.

Finca 82002

Descripción 3 recámaras, una puerta cochera, una sala, cuatro baños, lavandería interna, terraza cerrada, tres áreas de uso múltiple, un garaje techado, cocina, un portal techado, un comedor

Metroje de terreno 2,034.97 m<sup>2</sup>

Metroje de construcción 389.56 m<sup>2</sup>

Precio de venta \$153,000.00

50

## Chiriquí



Lote y casa No.100, ubicada en la Avenida Primera Sur, urbanización El Robledal, corregimiento San Pablo Nuevo.

Finca	62078
Descripción	Portal, estacionamiento, lavandería y terraza, sala, comedor, cocina, 3 recámaras y 2 baños.
Metroaje de terreno	450.00 m <sup>2</sup>
Metroaje de construcción	121.22 m <sup>2</sup>
Precio de venta	\$85,500.00

## Chiriquí



Lote de Terreno s/n, ubicada en la carretera a Río Sereno, a 600.00 metros de la Escuela Unión Internacional, Sector La Unión, corregimiento Monte Lirio.

Finca 39541

Descripción Terreno en forma regular, de topografía ondulada, cuyas características del vecindario son las siguientes: calle de asfalto, zona urbana, acueducto de agua potable, transporte colectivo y selectivo, servicio de electricidad, área destinada para uso residencial. Conformada por cultivos de plátanos, árboles típicos de la región, con pendientes pluviales en sentido noreste.

Metroje de terreno 10,213.02 m<sup>2</sup>

Precio de venta \$64,341.00

## Chiriquí



Casa s/n ubicada en la calle de Tierra, aproximadamente a 550 metros de la carretera Interamericana a la altura del Motel Las Américas, corregimiento de San Pablo Viejo

Finca 381731

Descripción Portal techado, lavandería interna, terraza, sala, comedor, dos recámaras, un baño.

Metroje de terreno 1,000.08 m<sup>2</sup>

Metroje de construcción 170.78 m<sup>2</sup>

Precio de venta \$105,000.00

## Chiriquí



Lote y Mejoras No.6 y 7 ubicadas en la avenida octava, calle tercera y calle cuarta, sector El Valle de Volcán, corregimiento de Volcán

**Finca** 19006 y 453724

**Descripción**

Tienen en sus mejoras un área cerrada de 225.83 metros cuadrados, un área abierta techada de 42.89 metros cuadrados y una edificación en construcción de 139.21 metros cuadrados.

**Metroje de terreno**

3,387.64 m<sup>2</sup>

**Precio de venta**

\$231,750.00